

Issei

H. J. Koellreutter

Fundação
Koellreutter

Issei

H. J. Koellreutter - 1977

UNIVERSIDADE FEDERAL DE SÃO JOÃO DEL-REI
REITOR: Sérgio Augusto Araújo da Gama Cerqueira

FUNDAÇÃO KOELLREUTTER
PRESIDENTE Marcos Edson Cardoso Filho
CONSULTOR Carlos Kater
GERENTE EXECUTIVO Marcio Saldanha

PROJETO KOELLREUTTER 100 ANOS
Coordenação Geral: Marcos Edson Cardoso Filho
Revisão musicológica: Rogério Constante e Marcos Filho
Projeto Gráfico: Tom Valadares
Arquivo: Acervo Koellreutter

© 2018, Fundação Koellreutter

Esta obra foi comissionada pela Secretaria de Cultura, Ciência e Tecnologia do Estado de São Paulo — Comissão de Música.

Primeira edição: Escola de Comunicação e Artes da Universidade de São Paulo.

Fundação Koellreutter
Espaço Koellreutter – Centro Cultural da UFSJ
Praça Dr. Augusto das Chagas Viegas, 17 - Largo do Carmo
36307-904 - São João del-Rei - Minas Gerais

Acervo Koellreutter – Centro de Pesquisa em Música da UFSJ
Biblioteca Universitária – Campus Tancredo Neves
Avenida Visconde do Rio Preto, s/nº - Colônia do Bengo
36301-360 - São João del-Rei – Minas Gerais
www.koellreutter.ufsj.edu.br
koellreutter@ufsj.edu.br

Apoio

RUMOS
Itaú Cultural

Realização

Universidade Federal
de São João del-Rei

MINISTÉRIO DA
CULTURA

Apresentação

*“Minhas ideias são baseadas em conceitos que nunca são exatos,
porque a alma não é coisa exata”*
(H. J. Koellreutter)

A presente publicação integra o Projeto Koellreutter 100 Anos: Música, ensino e memória que possui três eixos de atuação: 1) a catalogação, a higienização, a digitalização e a disponibilização online do Acervo Koellreutter; 2) a criação de um espaço físico para acondicionar o acervo e a biblioteca de H. J. Koellreutter funcionando como um laboratório para reflexão e produção de conhecimento musical; e 3) a publicação de obras musicais, obras pedagógicas, assim como depoimentos de seus ex-alunos. Este projeto não seria possível sem o apoio fundamental do Itaú Cultural – Rumos, instituição sensível à importante missão de salvar o legado produzido por este ícone da história da música no Brasil.

Koellreutter semeou profundas transformações na produção, no pensamento e na formação de gerações de músicos e educadores. Provocador, ensaísta, professor, compositor em constante movimento, o mestre, como era chamado pelos seus discípulos, foi um incentivador da liberdade de expressão e da construção de indivíduos singulares através de uma proposta pedagógica com forte olhar sobre o humano. A publicação desta obra, aliada à disponibilização do Acervo Koellreutter online, representa a continuidade da memória e da irradiação das ideias do grande mestre para a contemporaneidade.

Prof. Dr. Marcos Edson Cardoso Filho

*Presidente da Fundação Koellreutter e idealizador do Projeto Koellreutter 100 Anos
Departamento de Música da Universidade Federal de São João del-Rei – UFSJ, MG, Brasil*

Issei

H.J. Koellreutter - 1977

Texto de H. de Campos

Para: Voz

2 Clarinetes

Trompa

Trombone tenor

Bandolim

Contrabaixo

Percussão: Pratos

Tam-tam

Wood-block ou claves

Agogô

Xilofone

CONVENÇÕES

Voz — tessitura —

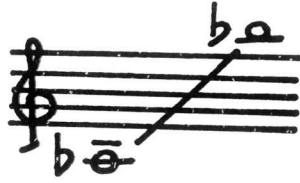

Clarinetes (2) —

cl.

Trompa —

cor.

Trombone tenor —

trb.

Bandolim —

band.

Contrabaixo —

cb.

Percussão:

Pratos —

Tam-tam —

Wood block
ou claves —

Agogô —

Xilofone —

xil.

Valores de nota (duração)

 — uma unidade de tempo (= )

 — menor do que uma unidade de tempo (à discricção)

 — maior do que uma unidade de tempo (à discricção)

 — silêncio curto

 — silêncio médio

 — silêncio longo

ISSEI

- 声

A

(1)

H. J. Koellreutter

1977

Terto: H. de Campos

♩ = 60

(2)

(3)

(4)

B

(1) re- nas-

60

voz 2 3 4 5 6 7 8 9 10

(b) (no portico)

cl

11 12 13 14 15 16 17 18 19 20 21

cl. cor. (sord.)

xil. # ±

re-mol-re re- nas- ce

22 23 24 25 26 27 28 29 30 31 32

cl. #

33 34 35 36 37 38 39 40 41 42 43

44 45 46 47 48 49 50 51

(2)

$\text{♩} = 100$

le- mol-

2 3 4 5 6 7 8 9 10

xil. band.

band.

11 12 13 14 15 16 17 18 19 20 21

le le- mas- ce

band.

cb. (harm) 3^a corda

cb. col legno

(3)

$\text{♩} = 60$

le- mol-

2 3 4 5 6 7 8 9

cl. mf

(4)

le-

2 3 4 5 6 7 8 9 10

cl. (lento)

cb. p

11 12 13 14 15 16 17

(5) *des-mas-* (falar) -ce

2 3 4 5 6 7 8 9

(6) *des-mas-* -ce

2 3 4 5 6 7 8 9 10

des-mas- -ce

11 12 13 14 15 16 17 18 19 20 21

(7)

des-mor- re des-

2 3 4 5 6 7 8 9 10

mas- - ce des-

11 12 13 14 15 16 17 18 19 20

mor- re

21 22 23 24 25 26 27 28 29 30 31

32 33

C
(1)

mas- - cl

2 3 4 5 6 7 8

d. *attacca*
cor.

mas- - cl

9 10 11 12 13 14 15 16

2 d. *△*
cor. *△*
tab. *△*

mas- - cl

18 19 20 21 22 23 24 25 26

cl. *⏹*
cor. *⏹*

(2)

mas- - cl

2 3 4 5 6 7 8

d. *attacca*
cor.

mas- - cl

9 10 11 12 13 14 15 17

d. *dim*
cor.

(3)

più lento

mol- - - - - ll

(4)

ancora più lento

al

Fundação
Koellreutter